Condécourt - Tessancourt

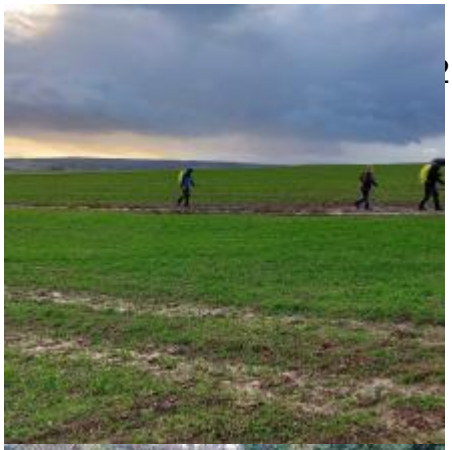

21





Coordonnées

Parking
Rue de l'Aubette
95450
Condécourt

Infos pratiques

Randonnée de 9,5 km

Départ : Parking à droite, rue de l'Aubette en venant de la D28, à Condécourt

Coordonnées GPS du parking : N49.0401 - E1.9425